

群青

YOASOBI

♩=112
FM7

E7

リコーダー

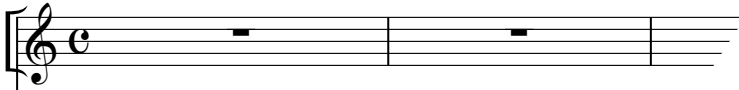

鍵盤
ハーモニカ1

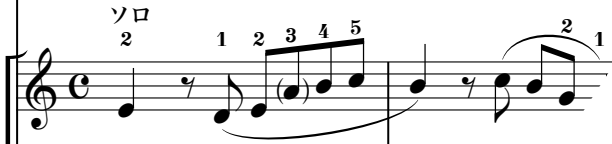

鍵盤
ハーモニカ2

鉄琴

木琴

低音楽器

小太鼓
大太鼓

5 FM7 E7 E7/G# Am

リコーダー

鍵ハモ1

鍵ハモ2

鉄琴

木琴

低音

小太鼓
大太鼓

タンバ

群青

YOASOBI

リコーダー

♩=112

8

A

11

ミ レミラソミ

ド ラド ドレ

16

ミ ファ ミ

ファ ミ ド ド レ ド

19 分

ノ ソ ソ ソ ソ

ファ ミ ミ ミ ミ

ノド シドレ ソラシ ソラシ ソレレ

群青 YOASOBI

けんばん
鍵盤ハーモニカ！

♩=112

ソロ
2

ミ レ ミ ラ シ ド シ

4

ド ラ シ ド レ ミ

5 4

レ ソ ファ

8

みんなで
1 2 (A)

ファ ミ ド

2

ミ レ ミ

12

3

ド

1 2 4

ミ レ ド ド ソ ラ ド ド

15

ド ソ ド ソ ド ソ

2

ミ ファ ミ ド レ ミ ファ ソ レ ド レ ド シ[#]

群青 YOASOBI

けんぱん
鍵盤ハーモニカ2

