

ベートーヴェン Beethoven Symphonic Med' シンフォニック・メドレ

交響曲第3番「英雄」
Allegro con brio (♩.=60)

G

分かれて

ソプラノ
リコーダー

f

鍵盤
ハーモニカ

f

鍵盤
ハーモニカ
(初心者)

f

キーボード1
(ソプラノ
アコーディオン)

f

キーボード2
(アルト
アコーディオン)

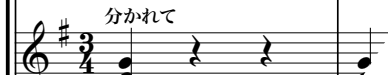

f

キーボード3
(テナー
アコーディオン)
(オクターブ上に
記譜してあります)

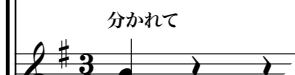

f

低音楽器

f

木 琴

鉄 琴

ナ

リコーダー

鍵ハモ

鍵ハモ (初)

キーボ1

キーボ2

キーボ3

低音

木琴

鉄琴

小太鼓
大太鼓

テン

Bm ⁻⁵
 F

Bm
 $F\sharp$

p

G(4) G $\frac{Am}{C}$ $\frac{G}{D}$ $\frac{C}{E}$ $\frac{G}{D}$ D7 G

リコーダー *p*

鍵八モ

鍵八モ (初)

キーボ1

キーボ2

キーボ3

低音

木琴

鉄琴

トライアングル

大太鼓

テン

ソフマレット *p*

トライアングル *p*

G G7 E7 Am

リコーダー

鍵ハモ

鍵ハモ (初)

キーボ1

キーボ2

キーボ3

低音

木琴

鉄琴

トライ
大太鼓

テン

Chords: G, G7, E7, Am
