

# 「惑星」より 木星 (抜粋)

ソプラノリコーダー

Allegro giocoso (♩=116くらい)

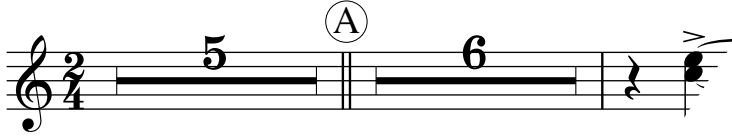

ミ  
ララ

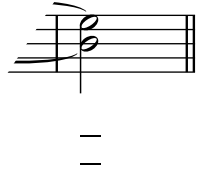
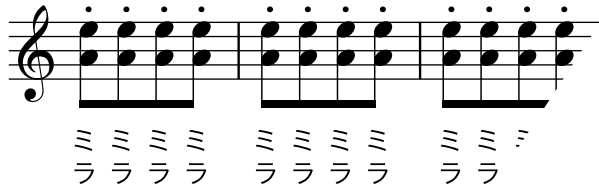

ソファ ドーミ

ノドファ ソドファソ レ

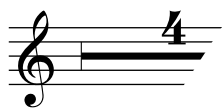

*mf*

レレレ ソソソ  
ソソソ ソソソ

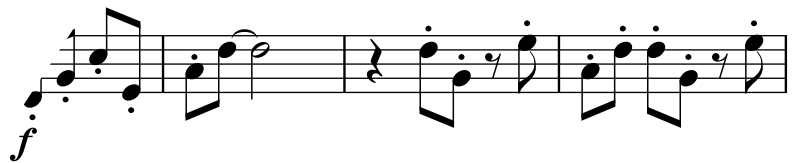
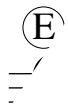

レソドミ ラレー レソ ミ ラレレソ ミ

Più mosso (♩=144くらい)

レレソ ミ ラレレソ ミ ラレレソ ミ ラレレソ ミ

# 「惑星」より 木星 (抜粋)

鍵盤ハーモニカ

Allegro giocoso (♩=116くらい)

# 「惑星」より 木星 (抜粋)

ソプラノアコーディオン

Allegro giocoso (♩=116くらい)

*f* ラドレラー  
ミソラミー ミミミ

ララララ ミミミミ  
ララララ ミミミミ  
ララララ ミミミミ

ララララ ミミミミ  
ララララ ミミミミ *ff*

ララララ ミミミミ

ーミレ ドシラソ

5

*p* ーファラソ ラ ソ ラ  
ド ド ド

*stringendo*

*f* ソレミ ファミレ

レ ミ ファソラ ソラソ ファ ミファミレ ラソラシド

ラソラシド シラ ラシソ ーシラ